

# 第7回沼田花火大会 有料観覧席のご案内

◎開催日時 令和元年9月14日(土) ※小雨決行

◎有料席設置場所 沼田市運動公園 打ち上げ場所正面

◎種類

- ①テーブル席 (丸テーブル1、イス5脚、乗用車1台分駐車場券)  
※徒歩15分程度の距離です
- ②イス席 (イス1脚)
- ③シート席 (シート2枚)

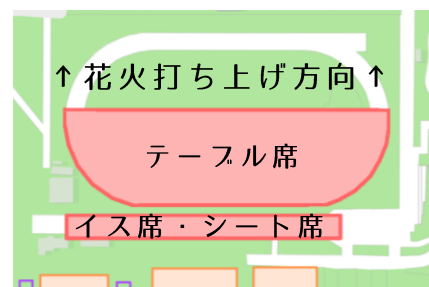

①テーブル席 ¥15,000

定員5名

(グラウンド内)



②イス席 ¥3,000

定員1名

(グラウンド東側アスファルト)

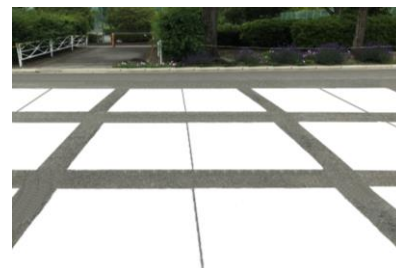

③シート席 ¥3,000

定員2名

(グラウンド東側アスファルト)

## 必ずお読み下さい

- 花火大会が中止となった際には、代金はお返し出来ませんので、予めご了承ください。
- 椅子の持ち込みは禁止となります。
- テーブル席・イス席・シート席のチケットは買取りになりますので、予めご了承ください。
- ご入金後のキャンセルにつきまして、いかなる理由であってもご返金は致しかねますのでご了承ください。
- お弁当は8月20日(火)まで取消・変更可能ですが、それ以降は取消等出来ませんので、予めご了承ください。お弁当の詳細(写真)等は右記のQRコードからご確認ください。
- 有料観覧席駐車場は、時間帯により一部交通規制がございますので、予めご注意ください。
- 3歳以下のお子様はチケット不要です。大人の方の膝の上に乗せるなどしてご観覧下さい。
- 準備の都合上、**8月20日(火)まで**に別紙申込書に必要事項をご記入のうえ、お申込みください。  
なお、販売数量に限りがありますので、完売次第終了となります。
- 開催約1週間前までに、最終確認書面・駐車券・地図等を指定のご住所へ送付いたします。  
なお、花火大会当日は必ず入場チケットをお持ちください。
- お電話によるお申込みは受け付けておりません。予めご了承ください。
- カメラの三脚の持ち込みは、カメラ本体を含む120センチまでとします。(シート席は70センチまで)
- 所定の席以外での観覧・立ち見での観覧はご遠慮ください。
- 雨天の際傘の持ち込みは禁止となりますので、カッパなどの雨具をご用意ください。



## お問い合わせ・お申込は

### 沼田花火大会実行委員会

URL: <http://numatahanabi.com/> (又は上記QRコード)

〒378-0044 群馬県沼田市下之町888 テラス沼田

7階 沼田商工会議所

☎0278-23-1137 FAX0278-24-0715

5階 沼田市経済部観光交流課

☎代0278-23-2111 FAX0278-24-5179

## 9 / 14(土) 第7回 沼田花火大会 有料観覧席申込書

※ご注意：FAXでのお申込みの場合は、仮受付となります。  
正式の予約可否のご回答はお電話にてご連絡いたしますのであらかじめご了承ください。

申込 名 義	(フリガナ) 氏名	電 話	
	法人または団体でお申込みの場合、その名称  (担当者様名)	F A X	
		携 帯 電 話 (緊急連絡先)	
		車の車種	軽自動車 ・ 普通車 ※駐車場は徒歩 15 分程度となります
ご住所(最終案内・チケット等の送付先)			
〒 -			
★来年度以降も花火大会情報を希望しますか？ <input type="checkbox"/> 希望する <input type="checkbox"/> 希望しない			

		定 員	単 価	数 量
席 種	①テーブル席 (テーブル1台・イス5脚・駐車場1台)	5名	15,000円	席
	②イス席(1脚)	1名	3,000円	席
	③シート席(シート2枚)	2名	3,000円	席
お 弁 当	A 【ひさご】ひさご花火弁当		800円	個
	B 【魚政】豚ひれソースかつ重		980円	個
	C 【姫本】花火ちらし弁当		1,000円	個
	D 【あゆ茶屋 巴】鮎・鶏・山菜弁当		1,000円	個
	E 【魚政】オードブル		3,000円	個
	F 【姫本】オードブル		3,000円	個
	G 【角田精肉店】花火大会オードブル		2,000円	個
			合計	円

※お弁当は有料席購入者&事前予約のみの販売です！

支 払 方 法 (○を付ける)	現金	<input type="radio"/>	商工会議所窓口のみで承っております		
	振 込	<input type="radio"/>	群馬銀行沼田支店	普通	1575558
		<input type="radio"/>	東和銀行沼田支店	普通	3108273
		<input type="radio"/>	利根郡信用金庫中町支店	普通	0966582
		<input type="radio"/>	北群馬信用金庫沼田支店	普通	0128587
		<input type="radio"/>	あかぎ信用組合沼田支店	普通	0531732
		<input type="radio"/>	ぐんまみらい信用組合沼田支店	普通	0176753
	【口座名義】		沼田花火大会実行委員会 会長 宇敷 正(ウシキ タダシ)		

※1 振込の連絡から 1週間以内にお振込みください。期限を過ぎた場合、ご注文は無効となります。

※2 振込人名は申込者名と同一とし先頭に「914」を記入して下さい。 記入例：914又マタタロウ

※3 お振込み頂いた方にはお電話にてご連絡いたします。

事務局記入欄	受付日	入金日	連絡日	
			受付	入金

※当実行委員会は、お客様の個人情報を、法令に従い慎重にお取り扱いしております。そのために個人情報に関する行動指針を定め、これを遵守してまいります。 ご記入いただきましたお客様の情報は、プライバシーポリシーに従って管理させていただきます。